

Lageplan



BAUHERR Gemeinde Eckersdorf  
 Bamberger Straße 30  
 95488 Eckersdorf

TITEL Anbau an ein bestehendes  
 Feuerwehrgerätehaus  
 Gemarkung Donndorf  
 Flur-Nr. 184/0, Bamberger Str. 30a

BAUHERR \_\_\_\_\_

NACHBARN

Fl.-Nr. 184/1 Miteigentümer Seniorenheim  
 Matha Maria1, 95488 Eckersdorf

Fl.-Nr. 761 Hentes, Stefan  
 Solomanderstr. 7a, 95488 Eckersdorf

Fl.-Nr. 763 Wistop, Gerda u. Günter  
 Ligusterstr. 2, 95488 Eckersdorf

Fl.-Nr. 763/2 Miteigentümer Himmelreichstraße



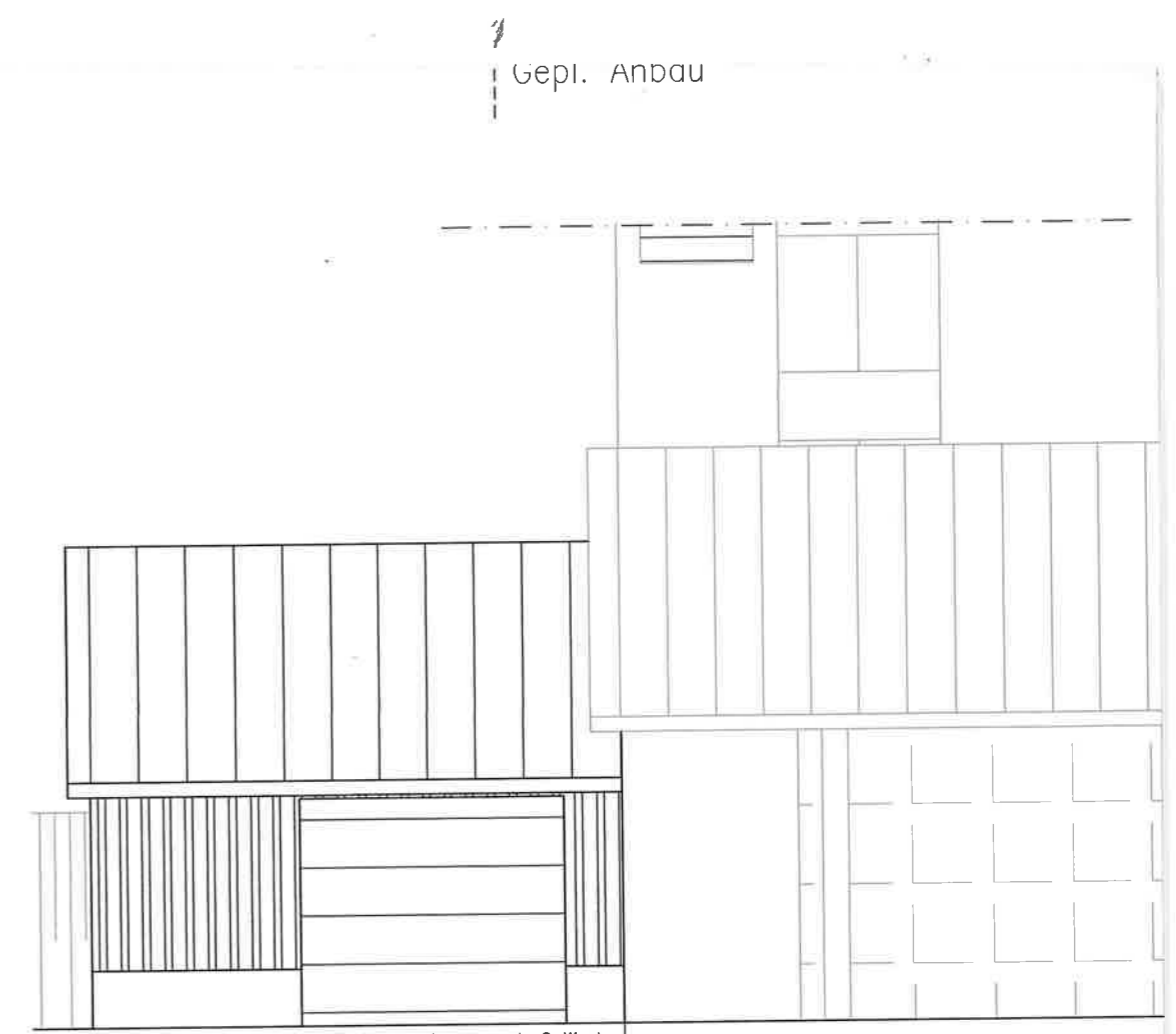
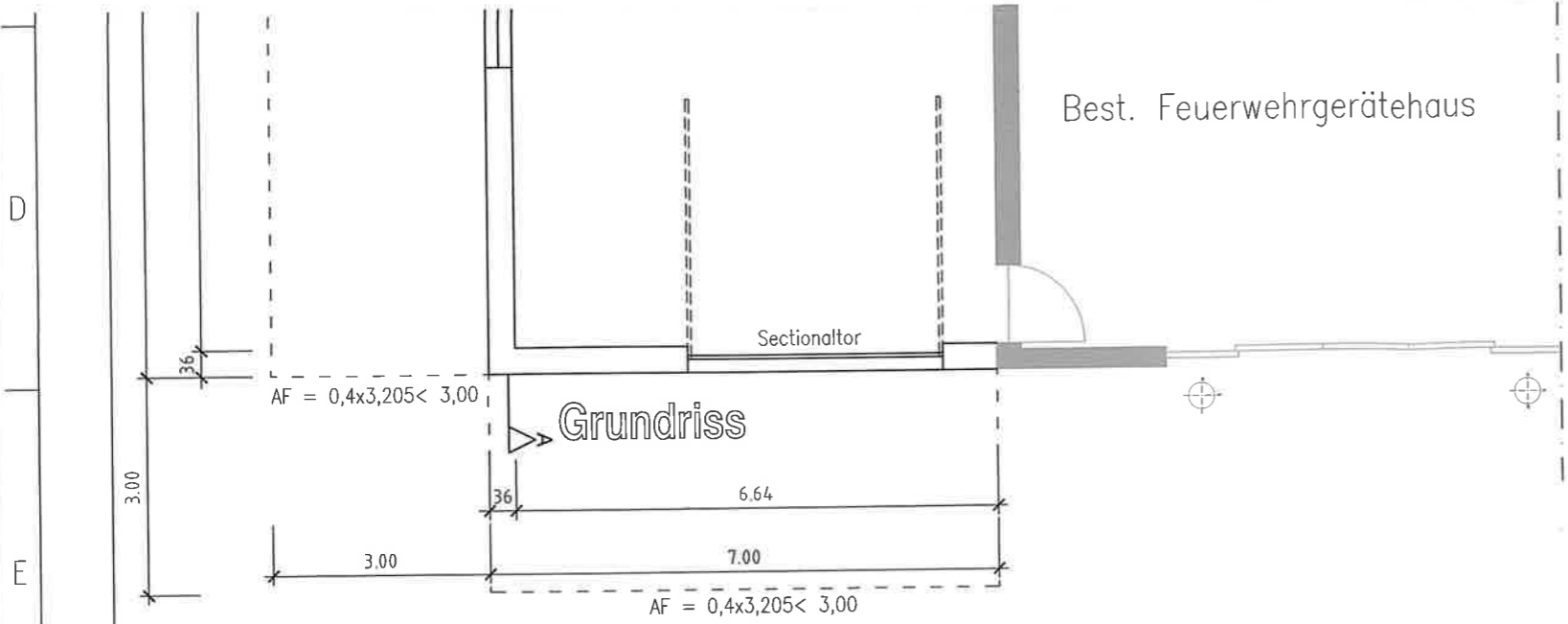

Südansicht Vorh. Gelände = gepl. Gelände Gepl. Anbau Best. Feuerwehrgerätehaus

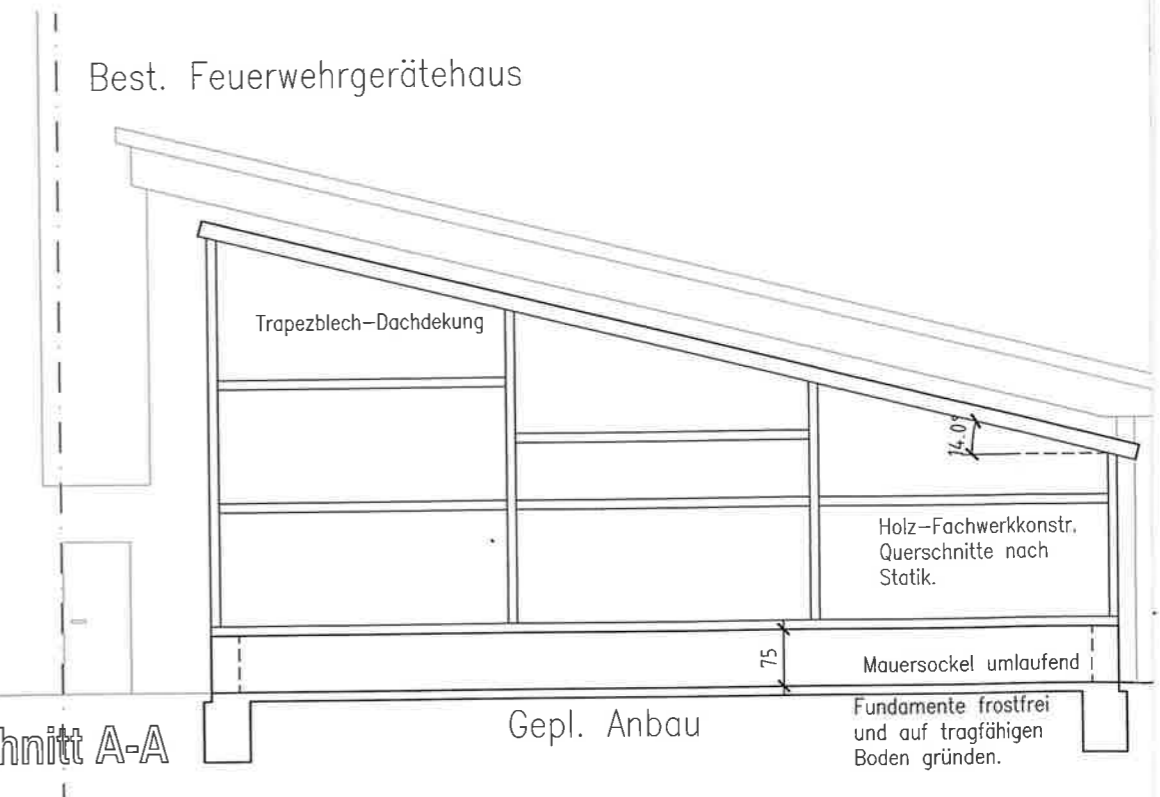
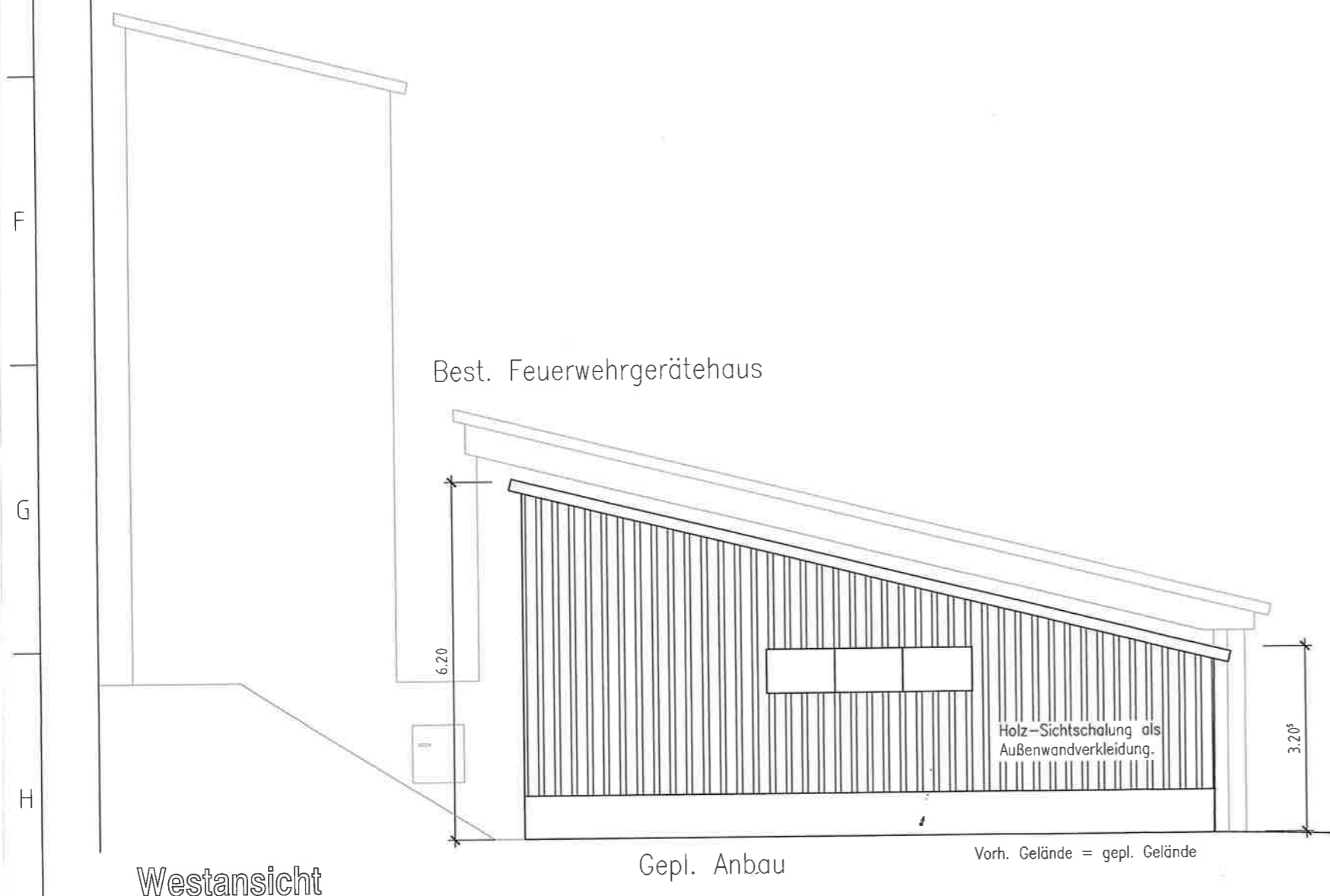

1 2 3 4 5 6 7 8